張光宇作

〔盲〕

中華郵政特准掛號認為新聞紙類
上海瑞泰手帕廠印刷部承印

上海漫畫

60

上海山東路A字一號中國美術刊行社出版

中華民國十八年六月一五日（星期六）

西湖博覽會建築之一斑

本報葉淺予攝

革命紀念館與長橋

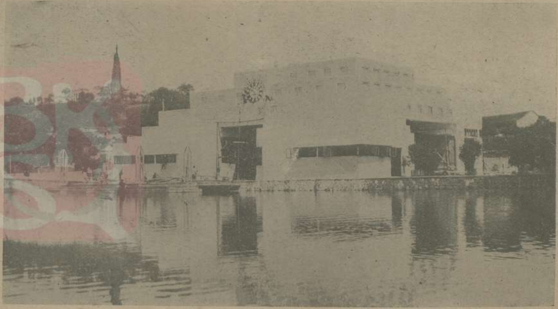

西湖博覽會集全國之精華，陳列一堂，供萬民之研究，如此盛舉，爲空前所無，其於會場佈置及建築，尤多新奇簡潔，頗注力于立體感的藝術，而略帶東方色彩也。

會場進口之門樓，及內部之壁畫國立藝術院學生工作情形。

工業館與大會堂

特種陳列館與教育館

西湖博覽會經數月之籌備于六月六日開幕黨國要人及各省代表參加典禮者甚衆極冠蓋之盛特集數影以誌（佛青）

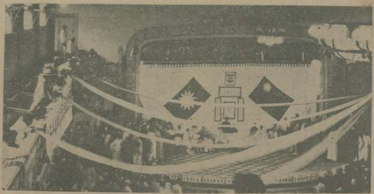

禮堂全景（南屏山農攝）

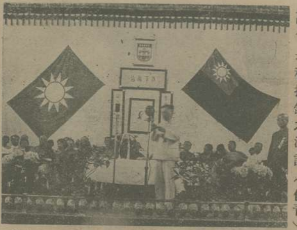

副會長程振鈞之演說（佛青）

行啓門禮後，要人魚貫而進（南屏山農）

諸民誼指揮佈置情形（佛青）

演講台上之要人 石世磬攝

最近在奉天舉行之華北運動大會備極一時之盛，(右)名譽會長張學良夫婦及其妹閻英女士蒞場攝影(左)會場中之重要職員張學銘劉鳳竹郝更生三君也。（徐匯濬攝）

（右）名譽會長張學良攜其夫人于鳳至女士之影

（左）爲高梓女士北大女學院體育教授華北運動會女子球類主任

（右）爲一千五百咪之優勝者！（自右至左）第一姜雲龍第二陳鳳生第三龐世榮第四薛玉祥也。（左）爲女子高級立定遠跳第一朱麗來女士（北大女學院）之攝影。（徐匯濬攝）

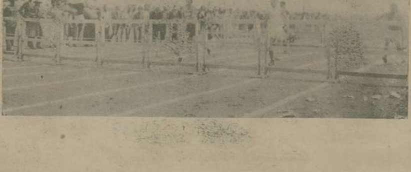

女子高級一百五十咪決賽與高欄決賽情形，（匯濬攝）

本刊定閱價目

另售每期小洋一角

本埠半年大洋一元五角

全年大洋二元八角

外埠半年大洋一元六角

全年大洋三元

國外半年大洋二元

全年大洋三元八角

寄費在內郵票代銀九五計算以一分半分為限

廣告價目

每格高二英寸寬二寸四分之三每月(四期星)單色二十五元彩色四十元

長期、短期、封面、另議。

蘇敏政作

絕望

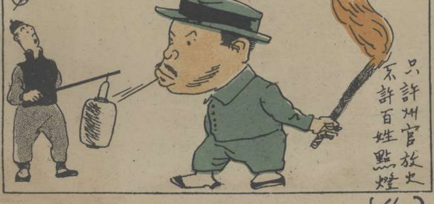

車與人

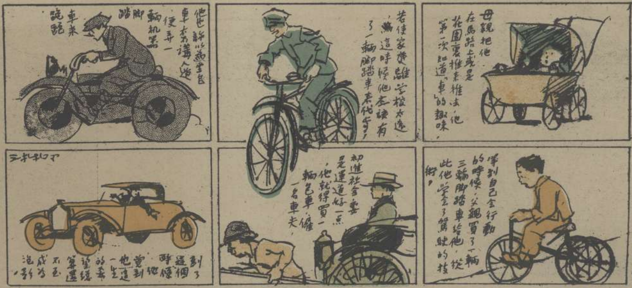

潑子作

陳調元先生　振宇作

男朋友和女朋友

五卅的印象

請你注意大事業

附郵票伍分寄至上海法租界外灘六號生活互助社內

中國第一畫社諷刺畫滑稽畫函授部

建築師劉既漂作品展覽會預告

欲鑒賞西湖博覽會及劉既漂作品者請駕臨寧波同鄉會指教為荷

日期六月二十日至二十三日四天

時間上午九時至下午五時

地点本埠西藏路寧波同鄉會

公開展覽無須門券

首先創用毛質襯裡　百結不皺

門市兼售上等襯衫　西裝用品

孔雀領帶

上海南京路貴州路口

孔雀領帶公司出品

六月六日上午九時杭州陳英士先生銅像行開幕禮中央委員日本來賓浙省委員以及各機關團體代表參加者有數百人民衆之觀禮者數千人儀節非常隆盛上圖爲演講台（南屏山農攝）左爲會場全景（石世磐攝）

右圖爲來賓中之要人禮畢聚立于銅像前攝紀念影之情形

左爲來賓由休息室魚貫入場時所攝X者爲陳靄士先生（佛青）

主席張靜江先生（佛青）

上圖爲日本來賓，X者爲頭山滿氏（佛青）

石世磐君攝製影片（雁影）

本報第五集彙刊出版

第五集彙刊之彩色封面

由張光宇先生精繪彩色封面，極艷麗動人，爲其得意之作，本社不惜工本，特用最合適之凸漆版印刷，顏色格外鮮美，在國中當推首創。

本刊十期彙刊，素爲外界所稱許，美術刊物，裝訂成冊，翻閱較爲便利。置之案頭，又非常美觀。貽贈友好，尤爲適當。

每冊售洋一元二角

批發詳章函索即寄

第四集彙刊再版已出版

每冊實洋壹元二角

戴帽的說：「大哥，一同出洋去吧！」
胖子說：「且慢！待我料理好了。」

最近上海各報館，特組織新聞記者團，赴東北考察，備受各地熱烈之歡迎，奉天張學良北平商震均親自招待與談話，左圖為北平京報館歡宴滬記者團之紀念攝影。中坐者為邵湯修慧女士，（已故名記者邵飄萍先生之夫人也）（公振）

上海美專國畫系師弟畫展

（平齋）

上海美術專門學校，創辦最早，實開吾國美術學校之先河，海內西畫家及藝術教育家，大都出於其門，此國人所深悉也，而年來該校國畫系之發達，尤為驚人，本學期學生人數激增，設備益臻完善，教授如黃賓虹馬孟容鄭曼青商笙伯方介會馬公愚張善好張大千樓辛壺諸先生，均為藝術界名宿，且教導有方，及門桃李，斐然成章，茲該校將本學期師弟書畫金石作品，都五百餘件，公開展覽於西藏路甯波同鄉會，以求社會之批評。

黃瓜　張廣達作

雲壑長松圖　范樹榮作

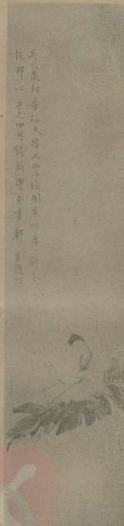

仕女　戚維新作

八百長春圖　汪子正作

擬天池道人　周武作

墨松　趙和璧作

上海漫畫叢刊

現已出版

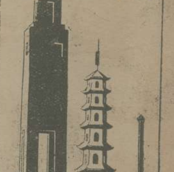

叢刊封面

材料豐富
裝璜美麗
定價低廉
機會難得
存數不多
購閱從速
每冊售洋六角
批發八折
掛號郵費每冊洋一角一分

千代洋行

專售照相材料　代客冲晒放大

總行　南京路四七〇號　電話中央四六八號
分行　吳淞路十號　電話北三〇號

冠生園飲食部

佈置美化

茶點
奶粉豬油飽——每碟一角
廣州星期美點——每碟五分
鮮嫩香茗——每壺一角
各式飽子——每碟五分

菜品
廣州酒菜——伊府鍋麵
海鮮炒賣——隨意小酌

冷品
冰淇淋——每客一角半
雪藏汽水——每客一角半

雅潔絕倫

南京路畫錦里西
時間上午八時至晚十二時

王先生

請聽

高亭唱片

總行 江西路五八号
電話 中央 六三五五六

培德

領帶 襯衫 西裝用品

大減價二十一天

分號四川路九十一号洋房（福利對面）

總發行所南京路勞合路大慶里

常備四種藥 永除百樣病

虎標萬金油
清快水
提神八卦丹
止頭痛粉

上海虎標永安堂總行